

GLORIOUS CREW

INTERNATIONAL REAL ESTATE

RIF: 3737

€ 2.500,00

Arco della Pace - Sempione – Ampio bilocale arredato con doppia balconata

In zona Arco della Pace, proponiamo in locazione un elegante bilocale di 75 mq, situato al quarto piano di uno stabile signorile dotato di servizio di portineria ed ascensore.

L'appartamento è composto dall'ingresso che affaccia sul soggiorno spazioso, la cucina separata, un'ampia camera da letto matrimoniale con balcone, un bagno con doccia ed pratico ripostiglio adibito a lavanderia.

L'immobile gode di un piacevole doppio affaccio ed è arricchito da una lunga balconata con esposizione sul cortile interno, oltre a un secondo balcone accessibile dal soggiorno con vista sul viale alberato.

L'appartamento viene locato arredato ed è stato recentemente rinnovato con materiali e finiture di pregio. Tutti gli ambienti sono dotati di aria condizionata.

Grazie al piano alto e alla doppia esposizione, l'abitazione risulta particolarmente luminosa e silenziosa.

Le spese condominiali ammontano a circa € 300 mensili e comprendono il riscaldamento centralizzato ed il consumo dell'acqua.

La zona è ottimamente servita da tram, autobus e metropolitana, con la fermata Domodossola nelle vicinanze. Sono inoltre disponibili servizi di bike sharing e car sharing.

A poca distanza si trova un'autorimessa con possibilità di sottoscrivere abbonamenti mensili per posti auto.

Non disponibile per studenti, nè ad uso foresteria.

Motivazione: affitto

Tipologia: Appartamento

Indirizzo: Via Francesco Melzi D'eril

Regione: Via Francesco Melzi D'eril, 44

Provincia: Milano

Comune: Milano

Totale MQ: 75

Camere: 1

Bagni: 1

Locali: 2

Età Costruzione: -

Box: -

MQ Coperti: -

MQ Scoperti: -

Stato conservazione: Ristrutturato

Piano: 4

Piani totali: 9

Ascensore: Centralizzato

Indirizzo: Si

Stato Attuale: Ristrutturato

Spese Condominio: 300

Esposizione: -

Balconi: Presente

Cucina: Presente

Terrazzo: -

Giardino: Comune

IPE: -

Cantina: -

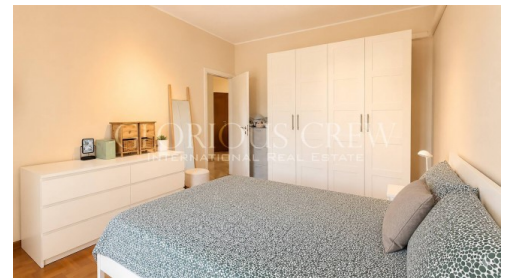

*Su disposizione completa del piano della foto del riquadro degli spazi comuni

