

GLORIOUS CREW

INTERNATIONAL REAL ESTATE

RIF: 3688

€ 1.500,00

Trilocale panoramico in locazione transitoria a Milano San Felice
In un esclusivo contesto residenziale di Milano San Felice, proponiamo in locazione un elegante trilocale completamente rifinito con materiali di pregio, disponibile con contratto transitorio fino a 18 mesi.
Situato al nono e ultimo piano, l'appartamento gode di un'eccellente luminosità e di una splendida vista panoramica. Gli ambienti, moderni e funzionali, sono composti da un ampio soggiorno con cucina a vista realizzata su misura da falegnami, camera matrimoniale, camera singola e doppi servizi. Il parquet con posa all'ungherese, presente in tutti gli ambienti, conferisce alla casa un carattere raffinato e contemporaneo.
La zona giorno si apre su un terrazzo vivibile, ideale per momenti di relax. L'immobile è dotato di aria condizionata caldo/freddo, connessione Wi-Fi e spazio dedicato alle biciclette.
Il contesto residenziale garantisce elevati standard di sicurezza e qualità della vita, grazie alla portineria centrale con servizio di sorveglianza e videocamere attive 24 ore su 24. All'interno del quartiere sono presenti un esclusivo club sportivo con piscine, campi da tennis, padel, basket e ristorazione, oltre a scuole di ogni grado.
Ottimi i collegamenti con Milano, anche grazie alla vicinanza della fermata M4 Linate, così come la posizione rispetto all'Ospedale San Raffaele.
Una soluzione ideale per professionisti, manager, studenti o personale sanitario alla ricerca di un'abitazione temporanea, curata e funzionale, in un contesto residenziale di alto livello.
No box e cantina.

Motivazione: affitto

Tipologia: Appartamento

Indirizzo: Strada Anulare

Regione: Strada Anulare

Provincia: Milano

Comune: Segrate

Totale MQ: 84

Camere: 2

Bagni: 2

Locali: 3

Età Costruzione: 1972

Box: -

MQ Coperti: -

MQ Scoperti: -

Stato conservazione: Ristrutturato

Piano: 9

Piani totali: 9

Ascensore: Centralizzato

Indirizzo: Si

Stato Attuale: Ristrutturato

Spese Condominio: 230

Esposizione: -

Balconi: Presente

Cucina: A Vista

Terrazzo: -

Giardino: -

IPE: -

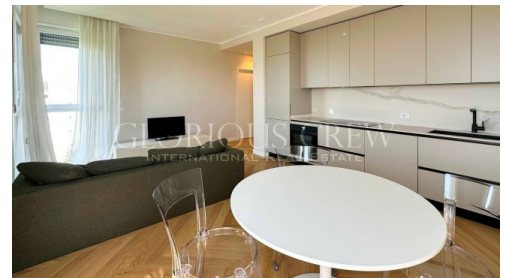

Cantina: -