GLORIOUS CREW
INTERNATIONAL REAL ESTATE

RIF: 3155 **€ 2.500,00**

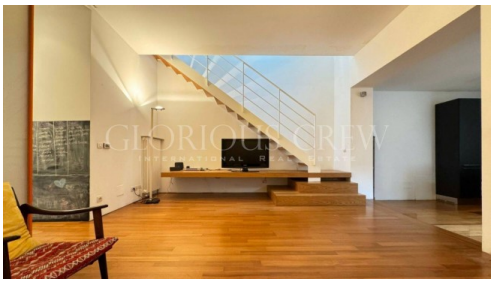

In Via Paolo Sarpi, nel Cuore di Paolo Sarpi, la Glorious Crew è lieta di proporre in locazione: Un Ampio e Luminoso Quadrilocale di Design.
Il quartiere di China-Town si sviluppa in lunghezza, con delle viette più piccole che si aprono lungo i lati.
Adiacente al nuovissimo edificio a piramide in vetro, nuova sede della Feltrinelli e nelle vicinanze si raggiunge facilmente Brera, l'Arco della Pace in Sempione e il quartiere Isola.

L'immobile posto al secondo piano **senza ascensore**, disposto su due livelli come meglio descritto nelle foto, è cosi composto: al piano secondo, soggiorno con cucina a vista, camera da letto con cabina armadio e bagno en-suite, al piano superiore dal quale si accede con una elegante scala di design, troviamo un ampio spazio adibito a camere dalla quale si accede ad un bagno con doccia, e ad un'ulteriore camera con annesso bagno e cabina armadio.
Le spese condominiali pari a 100 euro mensili, comprendono riscaldamento e pulizia delle parti comuni.

Motivazione: affitto

Tipologia: Appartamento

Indirizzo: Via Paolo Sarpi

Regione: Via Paolo Sarpi, 68

Provincia: Milano

Comune: Milano

Totale MQ: 140

Camere: 3

Bagni: 3

Locali: 4

Età Costruzione: -

Box: -

MQ Coperti: -

MQ Scoperti: -

Stato conservazione:

Piano: Attico

Piani totali: 2

Ascensore:

Indirizzo: No

Stato Attuale:

Spese Condominio: 100

Esposizione: -

Balconi: -

Cucina: -

Terrazzo: -

Giardino: -

IPE: -

Cantina: -

PIANO SECONDO

Glorious Crew Srl
Corso Magenta,31 20123 Milan - Italy | Kemp House 152-160 City Road London Ec1V 2NX, United Kingdom
https://www.gloriouscrew.com/ - milan@gloriouscrew.com - london@gloriouscrew.com